

MOps

Outil de pilotage opérationnel

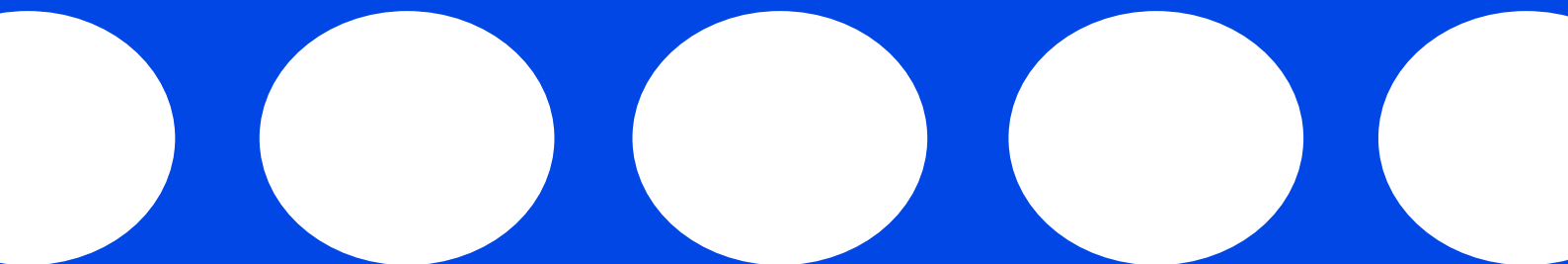

Présentation - MOps

L'ERP donne une photo avec 3 semaines de retard

Quand les données arrivent enfin dans votre système de gestion, les décisions critiques sont déjà prises — souvent à l'aveugle, sur la base d'informations obsolètes qui ne reflètent plus la réalité du terrain.

Les managers décident à l'instinct

Sans vision consolidée en temps réel, vos responsables opérationnels naviguent au feeling, s'appuyant sur leur expérience plutôt que sur des données fiables et actualisées.

Impossible de croiser en temps réel

Production × RH × Matériel × HSE × Maintenance × Commercial : ces six dimensions vivent dans des silos hermétiques. Aucun outil ne permet de les connecter instantanément pour obtenir une vision globale de la performance.

Notre Solution - MOps

MOps transforme radicalement votre pilotage opérationnel en capturant l'activité terrain au quotidien et en croisant instantanément l'ensemble de vos dimensions opérationnelles. Plus besoin d'attendre les consolidations mensuelles, plus de réunions interminables pour reconstituer manuellement la situation réelle.

Contacts :

Rémy Sacoman / sacoman@zaliso.com / www.zaliso.com

L'Activité comme socle commun

⇒ La convergence crée une vérité opérationnelle unique, actualisée chaque jour. Pas un ERP. Pas un simple outil de Business Intelligence. **MOps est le système nerveux de vos opérations.**

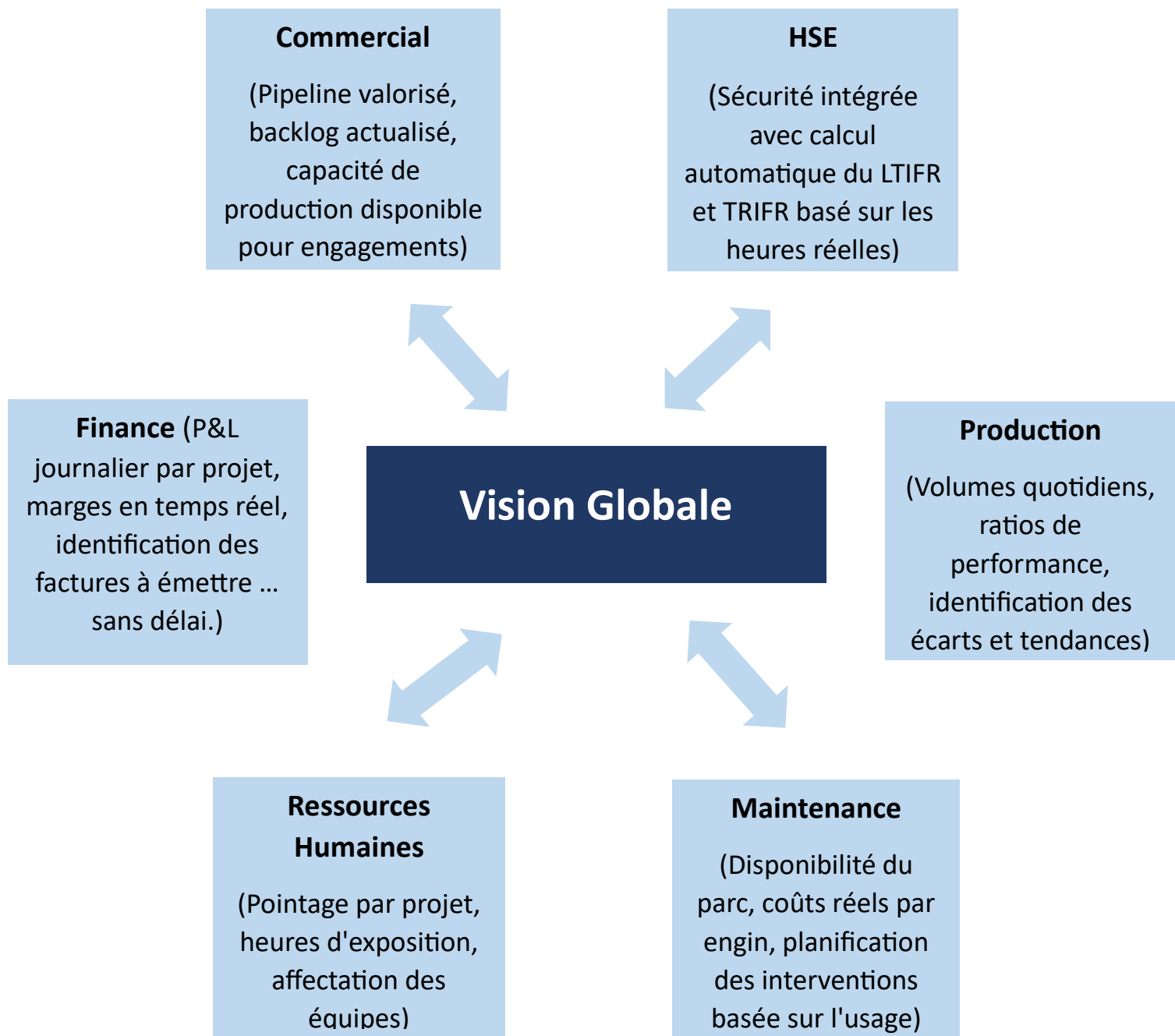

Contacts :

Rémy Sacoman / sacoman@zalis.com / www.zalis.com

MOps. 5 modules. Zéro silo.

L'architecture de **MOps** repose sur un principe fondamental : chaque module est **autonome** dans sa fonction, mais tous sont naturellement **interconnectés pour partager leurs données** éliminant le principal défaut des systèmes traditionnels : les silos d'information.

Module ACTIVITY — Le cœur battant

Pointage quotidien des salariés et équipements par projet, saisie de la production journalière, valorisation financière immédiate avec calcul du P&L par projet et subdivision. C'est le module central qui alimente tous les autres.

Module MAINTENANCE — Le parc maîtrisé

Suivi complet du parc matériel avec compteurs, planning de disponibilité, consommation de carburant, actions de maintenance. Calcul automatique des coûts réels incluant amortissements et consommables, avec projection sur le planning.

Module HSE — Sécurité intégrée

Statistiques HSE quotidiennes avec calcul automatique du LTIFR et TRIFR. Les heures d'exposition proviennent directement du module Activités — zéro double saisie, zéro approximation, conformité totale.

Module CRM — Pipeline et backlog

Suivi des actions commerciales, gestion des offres issues du module Project Management, backlog valorisé en multidevise. Vue Kanban des opportunités avec planning des actions et valorisation de la prospection.

Module PROJECT MANAGEMENT — Du devis au Project Control

Chiffrage avancé avec structure hiérarchique, planning Gantt et pivot, transition fluide études → offres → projets actifs. Le contrôle budgétaire s'effectue automatiquement via le module Activités qui remonte le réel.

Module HUMAN RESOURCES — Les RH au service du terrain

Registre du personnel complet, planning RH, comparaison aux besoins projets, pipeline de recrutement et gestion des talents avec évaluations, promotions et planning de formation. Alignement des RH avec la réalité et les besoins opérationnels.

Contacts :

Rémy Sacoman / sacoman@zalis.com / www.zalis.com

ACTIVITY — Le cœur battant de vos opérations

Le module Activités constitue le noyau central de MOPs. C'est ici que la réalité terrain se transforme quotidiennement en données exploitables. Une saisie unique déclenche une cascade de valorisations et d'analyses automatiques.

- Analyses Volume Production / Ventes
- Ratios de Performance
- Ratios Personnalisables
- Consolidation Multi-Niveaux

Summary of 2/16/2026

Production
412.0 Days x MI

Par désignation:
Docking (M x D): 131.0 Days x MI
Quayside (M x D): 281.0 Days x MI

Labor
1096.0 Normal Hours

Par projet:
56025121: 96.0 Normal Hours
SEN26021: 51.5 Normal Hours
DTA26011: 332.5 Normal Hours
DIVV26: 92.0 Normal Hours
RAS26021: 299.5 Normal Hours
ENTMA26: 86.0 Normal Hours
MAG26021: 51.0 Normal Hours
MADQ26: 8.0 Normal Hours
SAN25121: 7.0 Normal Hours
MADQ226: 18.5 Normal Hours
MAPO126: 15.0 Normal Hours
GU226021: 4.0 Normal Hours
ENTBA26: 34.0 Normal Hours

Select a date

février 2026

lu	ma	me	je	ve	sa	di
26	27	28	29	30	31	1
2	3	4	5	6	7	8
9	10	11	12	13	14	15
16	17	18	19	20	21	22
23	24	25	26	27	28	1

Days with timesheet
Selected day

Timesheet for 2/16/2026

Daily comment
Describe the tasks completed, observations, difficulties encountered...

Production Template Excel Import Excel Tout supprimer + Add

Désignation	Quantité	Unité	Projet	Nomenclature	Actions
Docking (M x D)	35	Days x MI	SEN26021	Q00001	
Quayside (M x D)	33	Days x MI	GU226011	Q00001	
Docking (M x D)	21	Days x MI	56025121	Q00001	

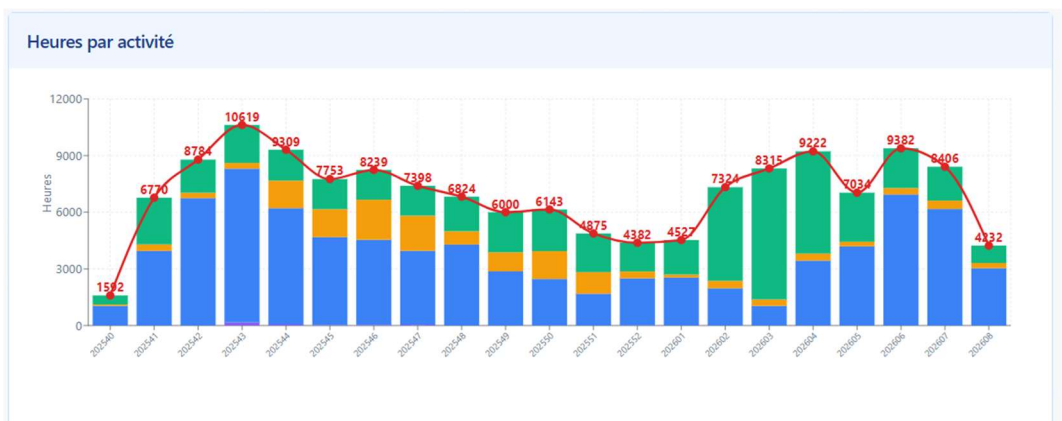

Contacts :

Rémy Sacoman / sacoman@zalis.com / www.zalis.com

MAINTENANCE – Votre parc sous contrôle

MOPs vous donne une vision complète, actualisée quotidiennement, de l'état et des coûts de chaque équipement de votre parc matériel.

Les dashboards du module Maintenance offrent plusieurs niveaux de lecture : vue globale du parc avec indicateurs synthétiques de disponibilité et coûts, vue par famille d'engins pour comparer les performances (toutes les pelles, tous les camions), vue individuelle par engin avec historique détaillé

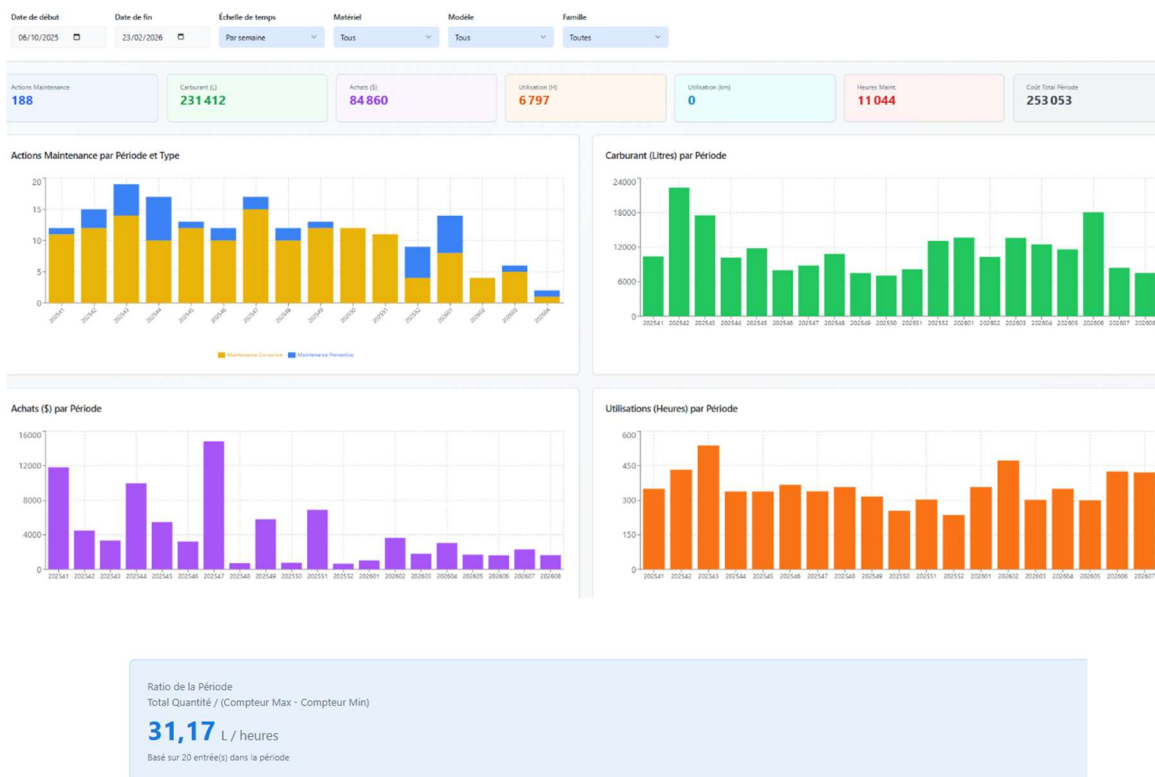

Détail par Date

Date	Compteur	Conso	Ratio
31/12/23	8	200	25,00
01/01/24	16	150	18,75
02/01/24	20	100	25,00
03/01/24	22	150	75,00
04/01/24	25	75	25,00
05/01/24	27	100	50,00
06/01/24	32	200	40,00
07/01/24	37	150	30,00
08/01/24	42	100	20,00
09/01/24	46	150	37,50
10/01/24	48	75	37,50
11/01/24	53	100	20,00
12/01/24	57	200	50,00
13/01/24	59	150	75,00
14/01/24	64	100	20,00
15/01/24	68	150	37,50
16/01/24	70	75	37,50
17/01/24	75	100	20,00
18/01/24	79	100	25,00
19/01/24	81	100	50,00

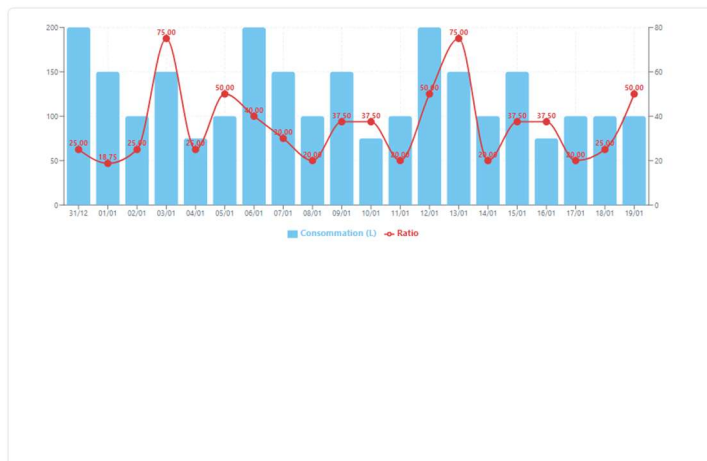

Contacts :

Rémy Sacoman / sacoman@zaliso.com / www.zaliso.com

HSE — La sécurité intégrée, au plus près de l'Activité

MOps intègre la HSE au cœur des opérations quotidiennes. Le croisement automatique avec le module Activités élimine la double saisie et permet un suivi et calcul dynamique des indicateurs

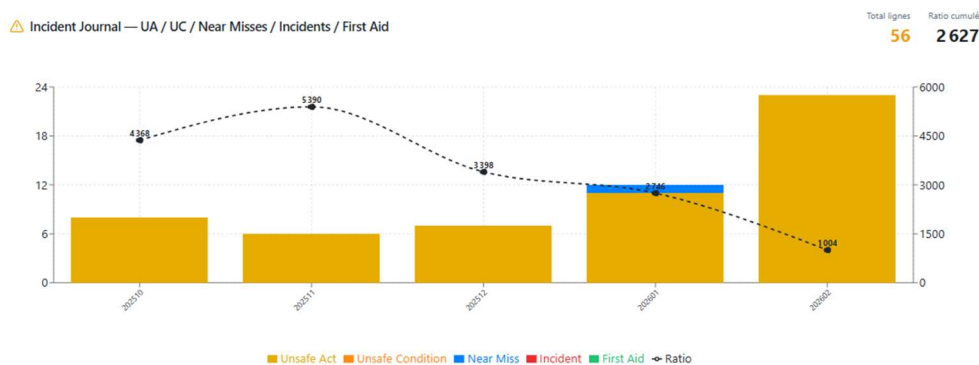
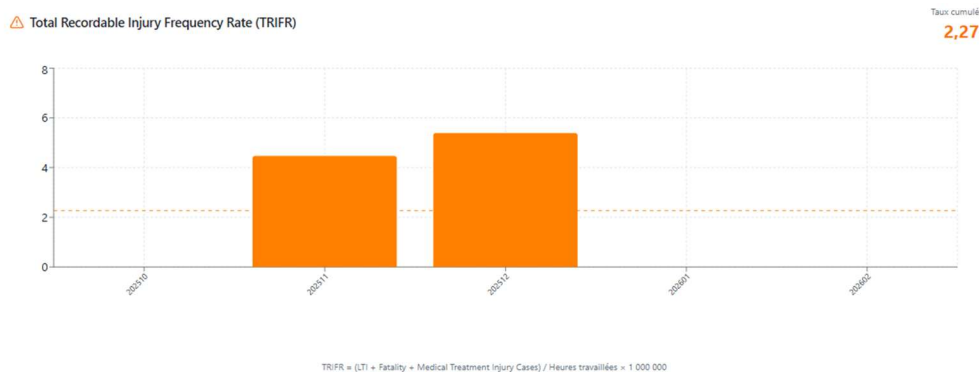

Report d'incident

Date *
23/02/2026

Type *
Unsafes Act

Issue *
Description de l'incident

Location
Localisation

Department
Department

Project
Rechercher un projet...

Immediate Actions Taken
Actions immédiates prises

Status *
Open

Reporter
Nom du rapporteur

Outstanding Actions

Ajouter une statistique HSE

Date *
23/02/2026

Catégorie *
Sélectionner une catégorie

Indicateur *
Sélectionner un indicateur

Valeur *
0

Localisation
Localisation

Department
Department

Project
Rechercher un projet...

Infos
Informations complémentaires

Ajouter

Contacts :

Rémy Sacoman / sacoman@zaliso.com / www.zaliso.com

CRM — Chaque opportunité suivie

Pipeline Commercial Structuré

- Actions commerciales planifiées avec rappels automatiques
- Offres issues du module Project Management avec valorisation
- Backlog actualisé en temps réel avec probabilités de succès
- Multidevise natif pour opérations internationales

Nouvelle action commerciale

Date * 23/02/2026 Fait / A faire A faire

Commercial Nom du commercial Type Lead Sélectionner

Codes Internes * Code interne (obligatoire) Titre Codes Internes Titre

Type Action * 0-Identification (0%) Nature Activité -

Groupe Activité - Infos 1 Informations complémentaires

Infos 2 Informations complémentaires Infos 3 Informations complémentaires

Infos 4 Informations complémentaires Infos 5 Informations complémentaires

Devise EUR - Euro Montant Devises 0

Montant Potentiel (EUR) Calculé automatiquement Heures 1 0

Heures 2 0 Achats

Marges 0 Date de début jj/mm/aaaa

Date de fin jj/mm/aaaa Pièces Jointes (URL) Lien vers les pièces jointes

Description Description de l'action

Statut	Estimation (Montant Potentiel)	Pondération	Montant Pondéré	2025	2026
4-Négociation	313 000 €	80%	250 400 €	-	250 400 €
5-Closing	249 979 €	100%	249 979 €	-	249 979 €
1-Qualification	412 444 €	10%	41 244 €	-	41 244 €
0-Identification	157 092 €	0%	0 €	-	-
0-Identification	143 962 €	0%	0 €	-	-
0-Identification	168 853 €	0%	0 €	-	-
4-Négociation	477 000 €	80%	381 600 €	-	381 600 €
5-Closing	311 280 €	100%	311 280 €	-	311 280 €
0-Identification	-	0%	0 €	-	-
0-Identification	-	0%	0 €	-	-
5-Closing	159 000 €	100%	159 000 €	-	159 000 €
3-Proposition	536 593 €	60%	321 956 €	-	321 956 €
0-Identification	170 940 €	0%	0 €	-	-
3-Proposition	167 464 €	60%	100 478 €	100 478 €	-
3-Proposition	18 632 €	60%	11 179 €	11 179 €	-
3-Proposition	777 269 €	60%	466 361 €	-	-
	4 063 508 €	-	2 293 478 €	111 657 €	1 715 459 €

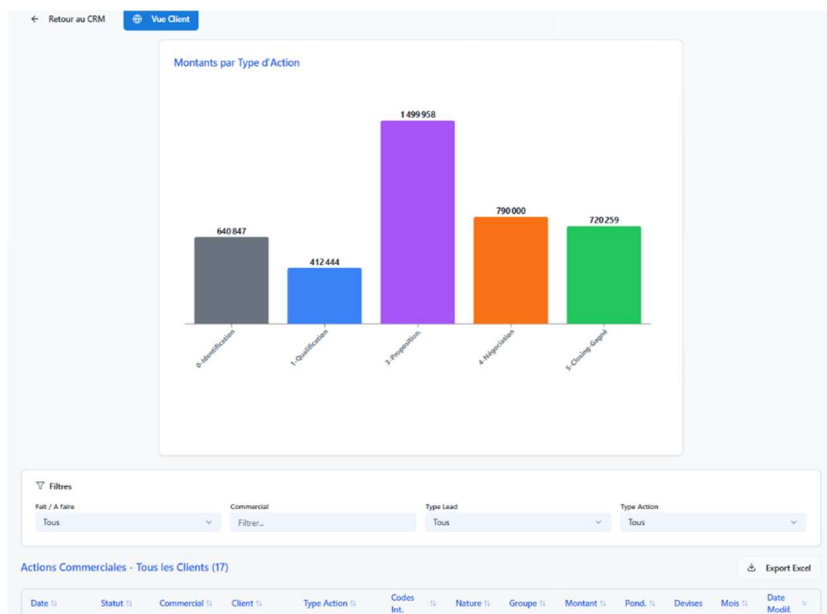

Contacts :

Rémy Sacoman / sacoman@zaliso.com / www.zaliso.com

PROJECT MANAGEMENT — Du chiffrage au contrôle budgétaire

Le module Project Management de MOps couvre l'intégralité du cycle de vie d'un projet : de la première étude de faisabilité jusqu'au contrôle budgétaire du projet en cours d'exécution. Cette continuité élimine les ruptures habituelles entre phases commerciale, contractuelle et opérationnelle.

Informations du devis

Date	Date Début	Date Fin	Name	Client Code
2026-01-01	2026-03-07	2027-02-12		
Cost Center	Quotation Number	Client Contact	Project Manager	Currency
Infos 1	Infos 2	Infos 3	Infos 4	Infos 5
Total Amount				
1 395 482				

Conditions

Paramètres

USD	=	.85	✖
XOF	=	0.00152	✖
+ Devise			

Trier Périodes Hours / Purchases Marges Excel

Installation de chantier

215 482

Désignation	Date Début	Date Fin	Quantité	Unité	Devise	PU Devise	Total
Amené et rempli du matériel	2026-03-07	2026-03-31	1	FTE	EUR	100000	100 000
Installation base bureaux	2026-03-07	2026-03-31	1	FT	USD	100000	85 000
Installation Containers Base Vie	2026-03-07	2026-03-31	20	U	XOF	1000000	30 482

Planning des quantités

Quantités \$ Montants Lignes Mois Jours PDF

Date : 2026-01-01 Début : 2026-03-07 Fin : 2027-02-12

Gantt Pivot

Désignation	Qté	Unité	26-03	26-04	26-05	26-06	26-07	26-08	26-09	26-10	26-11	26-12	27-01
I Installation de chantier			■										
A.1 Installation et repli de chantier			■										
Amené et rempli du matériel	1	FTE	■										
Installation base bureaux	1	FT	■										
Installation Containers Bas...	20	U	■										
II TERRASSEMENTS GÉNÉRAUX				■	■	■	■	■	■	■	■	■	■
A.2 Débroussaillage et décapage (ép. 20 cm)				■	■	■	■						
Nettoyage et Débroussaill...	5 000	m2		■	■	■	■						
Décapage	2 000	m2		■	■	■	■						
A.3 Remblai provenant d'emprunt (y/c transport)					■	■	■	■	■	■	■	■	■
Remblai provenant d'empr...	100 000	m3			■	■	■	■	■	■	■	■	■
III OUVRAGES D'ART					■	■	■	■	■	■	■	■	■
A.4 Construction d'un					■	■	■	■	■	■	■	■	■

Contacts :

Rémy Sacoman / sacoman@zaliso.com / www.zaliso.com

HUMAN RESOURCES — Les RH au service du terrain

Suivi des **compétences et habilitations** avec alertes d'expiration, **planning RH connecté au Project Management** pour identifier les écarts entre effectifs disponibles et besoins projets, processus de **recrutement** intégré et **gestion des talents** complète avec évaluations, plans de développement, promotions et planning de **formation**.

Planning Personnel — Statuts

Date début: 23/02/2026 | Date fin: 29/03/2026 | Vue: Dates | Affichage: Statut | Projet: Tous | Poste: Tous | Statut: Tous

Localisation: Toutes

PDF | Excel

Nom Prénom	23/02	24/02	25/02	26/02	27/02	28/02	01/03	02/03	03/03	04/03	05/03	06/03	07/03	08/03	09/03	10/03
Chauffeur P&L																
Salaré 11	Dispo	Dispo	Dispo	Mission	Mission	Mission	Mission	Mission	Mission	Mission	Mission	Mission	Mission	Mission	Mission	Mission
Salaré 2	Dispo	Dispo	Dispo	Mission	Mission	Mission	Mission	Mission	Mission	Mission	Mission	Mission	Mission	Mission	Mission	Mission
Salaré 23	Dispo	Dispo	Dispo	Maladie	Dispo	Dispo	Dispo	Dispo	Dispo	Dispo	Dispo	Dispo	Dispo	Maladie	Maladie	Maladie
Salaré 24	Dispo	Dispo	Dispo	Form.	Form.	Form.	Form.	Form.	Form.	Form.	Form.	Form.	Form.	Form.	Form.	Form.
Salaré 25	Dispo	Dispo	Dispo	Mission	Mission	Mission	Mission	Mission	Mission	Mission	Mission	Mission	Mission	Mission	Mission	Mission
Chef Chantier																
Salaré 16	Dispo	Dispo	Dispo	Absent	Absent	Absent	Absent	Absent	Absent	Absent	Absent	Absent	Absent	Absent	Absent	Absent
Salaré 7	Dispo	Dispo	Dispo	Départ	Départ	Départ	Départ	Départ	Départ	Départ	Départ	Départ	Départ	Départ	Départ	Départ
Chef d'équipe																
Salaré 12	Dispo	Dispo	Dispo	Dispo	Dispo	Dispo	Dispo	Dispo	Dispo	Dispo	Dispo	Dispo	Dispo	Dispo	Dispo	Dispo

Rechercher un employé... | Compétences Techniques | Toutes les compétences | 52 employé(s) | Export Excel

Nom Prénom	Poste	Compétences Techniques								
		Conduite de pelle hydraulique	Conduite de niveleuse	Niveaux topographiques et implantations	Soudure qualifiée	Forage et minage	Pilotage de centrale à béton	Diagnostic mécanique engins TP	Electr. Industriels	
Salaré 1	Conducteur d'engins	Junior	Confirmé	-	-	-	-	-	-	
Salaré 10	Conducteur d'engins	Junior	Confirmé	-	-	-	-	-	-	
Salaré 11	Chauffeur P&L	-	-	-	Référent	-	-	-	-	
Salaré 12	Chef d'équipe	-	-	Confirmé	-	-	Junior	-	-	
Salaré 13	Peintre	-	-	Junior	-	-	-	-	-	
Salaré 14	Ouvrier Qualifié	-	-	-	-	Confirmé	-	-	-	
Salaré 15	Peintre	-	-	Junior	-	-	-	-	-	
Salaré 16	Chef Chantier	-	-	-	-	Référent	-	-	-	
Salaré 17	Responsable Affaire	-	-	-	Référent	-	-	-	-	
Salaré 18	Comptable	-	-	-	-	-	-	-	-	

Besoin identifié	Recherche en cours	Candidat identifié	Valide	Mobilise
REC00001 Recrutement Soudeur Besoin: 2026-01-01 Dept: Soudure Resp: Test Mobilisation: 2026-03-01 Soudure qualifiée Niveaux topographiques et implantations Conduite de niveleuse	REC00004 Recrutement Chef Chantier Besoin: 2025-01-01 Dept: Projets Resp: Test Mobilisation: 2025-04-02 Forage et minage	REC00005 Recrutement Soudeur Besoin: 2025-02-17 Dept: Soudure Resp: Test Mobilisation: 2025-04-01 Soudure qualifiée	REC00007 Recrutement Conducteur Niveleuse Besoin: 2025-08-14 Dept: Projets Resp: zzz Mobilisation: 2025-10-01 Conduite de niveleuse	REC00002 Recrutement Mécanicien Besoin: 2025-11-30 Dept: Mécanique Projet: Test Resp: Test 2 Mobilisation: 2026-01-01 Diagnostic mécanique engins TP

Contacts :

Rémy Sacoman / sacoman@zaliso.com / www.zaliso.com

L'anti-silo. L'anti-retard. L'anti-usine à gaz.

La philosophie de conception de MOps rompt délibérément avec les approches traditionnelles des systèmes de gestion d'entreprise.

Les ERP ont leur utilité pour la gestion comptable, fiscale et réglementaire de l'entreprise. **MOps ne remplace pas votre ERP.** MOps vous donne la vérité terrain 3 semaines avant lui, permettant des décisions opérationnelles éclairées pendant que l'ERP consolide tranquillement ses données.

MOps propose une approche différente, centrée sur l'utilisateur terrain et la rapidité de mise en valeur.

Dimension	ERP Classique	MOps
Architecture	Monolithique — tout interconnecté, impossible d'utiliser une fonction sans l'ensemble	Modules indépendants et interconnectés — déploiement progressif à votre rythme
Fraîcheur des données	3 semaines de retard entre la réalité terrain et la consolidation ERP	Données du jour disponibles dès le lendemain matin — réactivité maximale
Silos organisationnels	Reproduction des silos départementaux — Production, Finance, RH isolés	Croisement natif HSE × Production × Maintenance × Finance × RH × Commercial
Temps de déploiement	18 à 24 mois pour un déploiement complet — immobilise l'organisation	Déploiement progressif module par module — valeur dès le premier module actif
Configuration	Nécessite consultants externes pendant des mois — dépendance technique	Paramétrable par l'utilisateur métier — autonomie opérationnelle
Utilisateur cible	Conçu pour la comptabilité et le contrôle de gestion — complexe pour le terrain	Conçu pour le manager de terrain — simplicité d'usage au quotidien

Contacts :

Rémy Sacoman / sacoman@zaliso.com / www.zaliso.com

Contacts

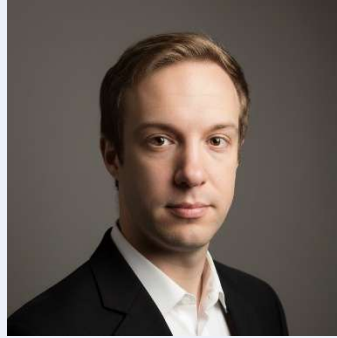

Rémy Sacoman

Directeur Général

Tel : +33 6 82 25 29 98

sacoman@zaliso.com

Titulaire d'un Master 2 en Finance – Contrôle de gestion, il totalise 15 ans d'expérience au sein de Directions Financières pour des grands groupes et des PME industrielles dans différents secteurs d'activité, en France et à l'international.

Spécialiste en pilotage de la performance, il est un véritable Business Partner auprès des managers afin d'identifier des solutions d'optimisations efficaces et personnalisées.

Contacts :

Rémy Sacoman / sacoman@zaliso.com / www.zaliso.com

MOpS

www.zaliso.com

sacoman@zaliso.com